

Mit dem ORCA AVA Wartungsvertrag sind Sie immer up-to-date.

Jetzt updaten und für ein Jahr kostenlosen Wartungsvertrag erhalten!

Beim Erwerb dieses Versions-Updates erhalten Sie für ein Jahr gratis alle Service-Updates und die kostenlose Unterstützung durch die kompetente ORCA-Hotline. Dieser Vertrag ist auf ein Jahr befristet und läuft danach automatisch aus.

Weitere Information finden Sie auch unter
www.orca-software.com/updates

ORCA **AVA** 2011

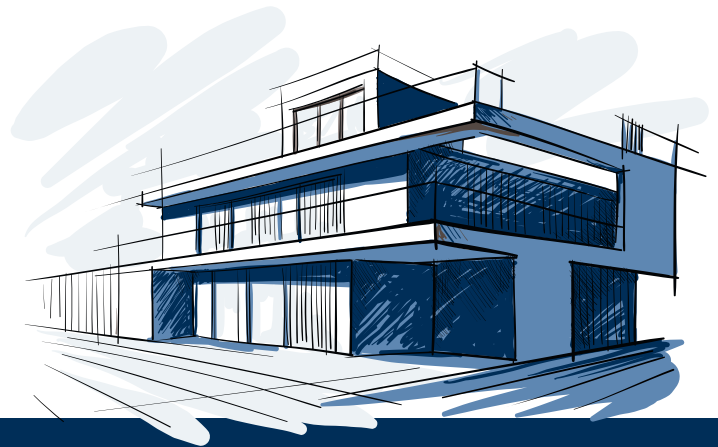

***Noch Fragen offen?
Dann rufen Sie uns an!***



5 gute Gründe für ein Update



ORCA Software GmbH • Kunstmühlstraße 16 • 83026 Rosenheim
Telefon +49(0)8031-40688-0 • Fax +49(0)8031-40688-11
www.orca-software.com • info@orca-software.com

Neben den 5 Highlights wartet ORCA AVA 2011 mit vielen weiteren neuen und verbesserten Funktionen darauf, Ihren Ausschreibungs-Prozess zu vereinfachen!

1. Kostentransparenz schafft Sicherheit

Der Kostenverlauf informiert Sie über die Entwicklung der Werte aus den Bereichen Gewerkeschätzung, LV-Budget, Leistungsverzeichnisse, Aufträge, Nachträge, Aufmaßprüfung und Rechnungen. Schieben Sie per Drag & Drop Einträge, die Sie aufsummieren möchten, in eine neue Summenzeile. Und per Mausklick lösen Sie die Summenzeilen einfach wieder auf, alle Einträge wandern an Ihre ursprüngliche Position zurück. Zusätzlich erweitert die Schnittstelle zu Excel Ihre Auswertungsmöglichkeiten.

Kostenverlauf Waren- und Geschäftshaus Heiter (0001)

Leistung		Auftrags- Projekt Zustelln.	Kostenberechnung		Kostenvorgabe		Kostenaufstellung		Kostenanschlag (Vergabe)		Nachtrag		Kostenanschlag		Kostenfeststellung		Kostenprognose (Phasenvergleich)								
Nr.	Bezeichnung/ Firma		Gewerke- schätzung	Brutto	LV-Budget	Brutto	Leistungs- verzeichnis	Brutto	Auftrag (entst.+i.)	Brutto	Nachtrag (entst.+i.)	Brutto	Beauftrag (entst.+i.)	Brutto	Aufmaß (entst.+i.)	Abgerechnet (entst.+i.)	Brutto	Prognose = 100%	Brutto	% zu % Budget	% zu % Auftrag	% zu % Abg.			
Projekt 0001 Gesamt		100%	288.348,24	343.134,41	307.718,71	366.185,26	272.784,21	324.613,21	279.396,86	332.482,26	6.741,15	8.021,87	286.138,01	340.504,23	282.356,13	328.355,86	390.743,48	329.059,18	391.628,02	107%	115%	100%			
Waren- und Geschäftshaus Heiter									(-9.669,57)	95.913,60	(-3.996,40)	114.137,18	2.514,29	(-104,78)	2.992,01	98.427,89	117.129,19	89.851,06	107.571,55	128.010,14	89.851,06	106.922,76	75%	91%	84%
01 BAUHAUPT			121.632,87	144.743,12	120.000,09	142.800,11	86.436,85	102.899,85																	
Fa: Kirschner		34,4%																							
01 BAUHAUPT			121.632,87	144.743,12	120.000,09	142.800,11	14.080,77	16.756,12																	
Nicht zugewiesen/ vergeben																									
02 ABSICHTUNGSARBEITEN			2.507,89	2.984,39	3.000,00	3.876,00	1.678,63	1.987,87																	
Fa: Huber		1,9%							5.499,51	6.544,42			5.499,51	6.544,42	9.411,37			9.491,20		11.294,53	316%	173%	0%		
Waren- und Geschäftshaus Heiter									(-112,24)				(-112,24)		(-192,07)										

2. Direkt im Preisspiegel editieren

Wie in den Leistungsverzeichnissen können Sie jetzt auch die Angebotswerte per Doppelklick in der Layout-Ansicht editieren. Sie können in der Layout-Ansicht alle Felder ändern, also auch Bietertextergänzungen, Bemerkungen, Fehler/Ausreißer, EP's, Abschläge...

Nr./Bezeichnung	Menge	Einheit	Holzpreis Nr. 602	Länder Nr. 604	Konsumier Nr. 603	Handwerk Nr. 601	Mittelwert System	Günstigste System
LV 04 Tischlararbeiten			23.229,44	25.945,35	27.953,38	29.995,44	27.415,98	28.798,44
			100,00%	102,31%	108,68%	116,64%	108,43%	100,00%
01 Titel Fenster			27.114,15	26.749,82	27.953,38	29.995,44	27.953,00	25.746,82
01.1 Fenster 1000x1000mm, 1f., Fichte, Spr. glaselend	12	Stk	2.261,18	2.229,15	2.329,45	2.499,62	2.329,00	2.145,74
			4.718,19	4.555,84	4.792,94	5.199,17	4.792,00	4.555,84
			191,92%	188,89%	192,78%	209,30%	192,78%	188,89%
01.2 Dreieckfenster, Fichte, 900x900mm	4	Stk	459,47	459,47	459,47	459,47	459,47	459,47
			3.759,88	3.759,88	3.759,88	3.759,88	3.759,88	3.759,88
			100,00%	100,00%	100,00%	100,00%	100,00%	100,00%
01.3 Griffhöhe für Fenster, abschließbar, als Zuluge	8	Stk	20,42	20,42	20,42	20,42	20,42	20,42
			160,00%	160,00%	160,00%	160,00%	160,00%	160,00%
01.4 Fenster 1250x1000mm, 2-f. i.o. Satz, mit Sar., Fichte	16	Stk	501,97	501,97	501,97	501,97	501,97	501,97
			8.031,52	8.031,52	8.031,52	8.031,52	8.031,52	8.031,52
			100,00%	100,00%	100,00%	100,00%	100,00%	100,00%
01.5 Fenstertür, 1000x1225mm, 1f., Fl., Spr. glaselend	6	Stk	439,93	439,93	439,93	439,93	439,93	439,93
			3.239,58	3.239,58	3.239,58	3.239,58	3.239,58	3.239,58
			100,00%	100,00%	100,00%	100,00%	100,00%	100,00%
01.6 Fenstertür, 2-füg, Fichte, 1075x1225 mm	5	Stk	5.693,65	5.693,65	5.693,65	5.693,65	5.693,65	5.693,65
			111,29%	111,29%	111,29%	111,29%	111,29%	111,29%
01.7 Fenestertür außen, LM-ekozier, 900mm	4	Stk	24,00	24,00	24,00	24,00	24,00	24,00
			96,12%	96,12%	96,12%	96,12%	96,12%	96,12%

4. Ihr Logo auf allen Layouts

Hinterlegen Sie Ihr Logo in den Projektstammdaten. Nutzen Sie Standardlayouts, erscheint Ihr Logo jetzt auf allen Deckblättern Ihres Projektes.

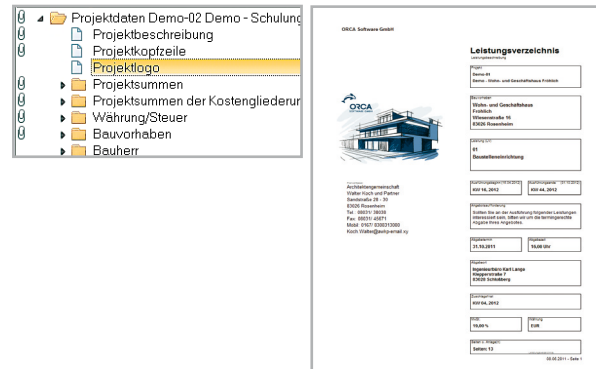

3. Ordnung für Ihre benutzerdefinierten Layouts

Die Updateinstallation prüft, ob geänderte Layouts in Ihren Benutzerlayouts enthalten sind. Anschließend entscheiden Sie, ob und wie die Benutzerlayouts aktualisiert werden.

Zur besseren Übersicht können ab dieser Version Layouts, die thematisch zusammenpassen, in Gliederungspunkten zusammengefasst werden.

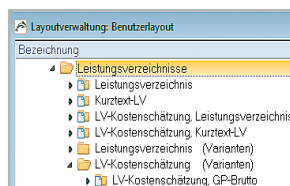

5. Komfortabler GAEB Import-/Export



ORCA AVA 2011 ist beim Import von GAEB-Dateien noch großzügiger geworden und korrigiert Fehler weitgehend automatisch.



Der rote Punkt warnt, falls die Prüfung auf GAEB-konforme Darstellung nicht mehr erfüllt wird.