

Mit dem ORCA AVA Wartungsvertrag sind Sie immer up-to-date.

Jetzt updaten und für ein Jahr kostenlosen Wartungsvertrag erhalten!

Beim Erwerb dieses Versions-Updates erhalten Sie für ein Jahr gratis alle Service-Updates und die kostenlose Unterstützung durch die kompetente ORCA-Hotline. Dieser Vertrag ist auf ein Jahr befristet und läuft danach automatisch aus.

Weitere Information finden Sie auch unter
www.orca-software.com/updates

ORCA **AVA** 2011

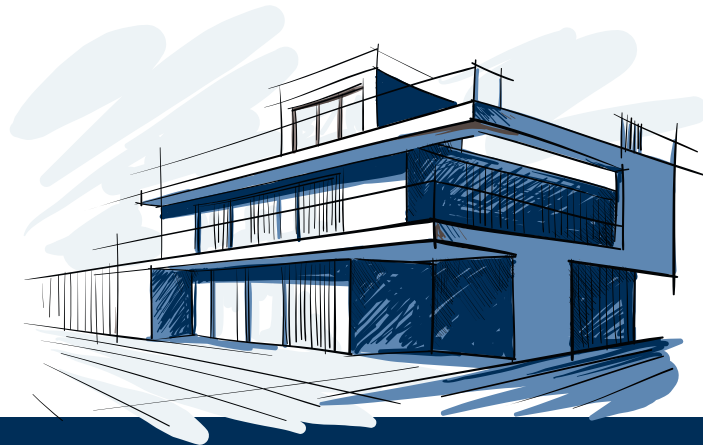

***Noch Fragen offen?
Dann rufen Sie uns an!***



5 gute Gründe für ein Update



ORCA Software GmbH • Georg-Wiesböck-Ring 9 • 83115 Neubeuern
Telefon +49(0)8035-9637-0 • Fax+49(0)8035-96 37-11
www.orca-software.com • info@orca-software.com

Neben den 5 Highlights wartet ORCA AVA 2011 mit vielen weiteren neuen und verbesserten Funktionen darauf, Ihren Ausschreibungs-Prozess zu vereinfachen!

1. Kostentransparenz schafft Sicherheit

Der Kostenverlauf informiert Sie über die Entwicklung der Werte aus den Bereichen Gewerkeschätzung, LV-Budget, Leistungsverzeichnisse, Aufträge, Nachträge, Aufmaßprüfung und Rechnungen. Schieben Sie per Drag & Drop Einträge, die Sie aufsummieren möchten, in eine neue Summenzeile. Und per Mausclick lösen Sie die Summenzeilen einfach wieder auf, alle Einträge wandern an Ihre ursprüngliche Position zurück. Zusätzlich erweitert die Schnittstelle zu Excel Ihre Auswertungsmöglichkeiten.

Kostenverlauf Waren- und Geschäftshaus Heiter (0001)

Nr.	Leistung / Bezeichnung/ Firma	Auftrag/Projekt/Antrieb	Kostenberechnung		Kostenvorgabe		Kostenaufstellung		Kostensenkung (Vergabe)		Nachtrag		Kostensenkung		Kostenfeststellung		Kostenprognose (Phasenvergleich)						
			Gewerkeschätzung	Brutto	LV-Budget	Brutto	Leistungsverzeichnisse	Brutto	Auftrag (entw.+/-)	Brutto	Nachtrag (entw.+/-)	Brutto	Bearbeitet (entw.+/-)	Brutto	Aufmaß (entw.+/-)	Abgerechnet (entw.+/-)	Brutto	Prognose = 100%	% zu Budget	% zu Ab-Budget	% zu Auf-gerech.		
Projekt 0001 Gesamt			100%	288.348,24	343.134,41	307.716,71	366.185,26	272.784,21	324.613,21	279.396,86	332.482,26	6.741,15	8.021,97	286.138,01	340.504,23	282.366,13	328.355,86	390.743,45	329.099,18	391.628,02	107%	115%	100%
Waren- und Geschäftshaus Heiter																							
01	BAUHAUPT		121.632,87	144.743,12	120.000,09	142.800,11	86.436,05	102.899,85	95.913,60	114.137,18	2.514,29	2.992,01	98.427,89	117.129,19	89.851,06	107.571,55	128.010,14	89.851,06	106.922,76	75%	91%	84%	
Fa: Kirschner			34,4%																				
01	BAUHAUPT		121.632,87	144.743,12	120.000,09	142.800,11	14.080,77	16.756,12	-	-	-	-	-	-	-	-	-	-	14.080,77	16.756,12	12%	0%	0%
Nicht zugewiesen/ vergeben			-																				
02	ABDICHTUNGSARBEITEN		2.507,89	2.864,39	3.000,00	3.070,00	1.678,63	1.997,57	5.499,51	6.544,42	-	-	5.499,51	6.544,42	9.411,37	-	-	-	9.411,37	11.294,53	316%	173%	0%
Fa: Huber			1,9%																				

2. Direkt im Preisspiegel editieren

Wie in den Leistungsverzeichnissen können Sie jetzt auch die Angebotswerte per Doppelclick in der Layout-Ansicht editieren. Sie können in der Layout-Ansicht alle Felder ändern, also auch Bietertextergänzungen, Bemerkungen, Fehler/Ausreißer, EP's, Abschläge...

Nr./Bezeichnung	Menge/ Einheit	Holzwerk Nr. 900	Linier Nr. 904	Kommalier Nr. 905	Hängel Nr. 907	Aluwerk system	Günstig system
LV 04 Tischlerarbeiten		23.238,84	25.946,39	27.903,59	29.990,44	27.415,95	25.790,44
01 Titel Fenster		100,00%	100,00%	100,00%	116,64%	108,45%	100,00%
01.1 Fenster 1000/1000mm, 1f., Fichte, Spr. glasteiled	12	27.114,10	28.259,82	27.903,59	29.990,44	27.900,00	25.746,82
	Stk	101,37%	100,00%	104,94%	112,14%	104,91%	100,00%
	Stk	336,18	288,89	431,67	1.630,45	494,16	388,07
	Stk	4.718,10	6.856,81	5.252,94	17.650,84	6.408,91	4.600,94
	Stk	101,37%	100,00%	112,78%	184,32%	115,00%	100,00%
01.2 Dreieckfenster, Fichte, 900/600mm	4	401,81				390,91	401,81
	Stk	1.229,68				1.140,79	1.229,68
	Stk	26,62				25,99	26,62
01.3 Grifflöse für Fenster, abschließbar, als Züge	8	165,00%				100,00%	100,00%
	Stk	165,00%				100,00%	100,00%
01.4 Fenster 1250/1000mm, 2-f. R. Setz, mit Spr., Fichte	16	301,17				301,17	301,17
	Stk	8.816,22				8.816,22	8.816,22
	Stk	100,00%				100,00%	100,00%
01.5 Fenesterr., 1600/1250mm, 1f., F., Spr. glasteiled	6	830,92				830,92	830,92
	Stk	2.258,38				2.258,38	2.258,38
	Stk	100,00%				100,00%	100,00%
01.6 Fenesterr., 2-f. Fichte, 1475/125 mm	5	1.124,22				1.124,22	1.124,22
	Stk	5.621,10				5.621,10	5.621,10
	Stk	111,08%				100,00%	100,00%
01.7 Fensterbänke außen, UL-abst. 900mm	4	29,80				29,80	29,80
	Stk	78,22				80,00	80,12
	Stk	100,00%				100,00%	100,00%

3. Ordnung für Ihre benutzerdefinierten Layouts

Die Updateinstallation prüft, ob geänderte Layouts in Ihren Benutzerlayouts enthalten sind. Anschließend entscheiden Sie, ob und wie die Benutzerlayouts aktualisiert werden.

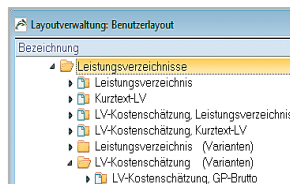

Zur besseren Übersicht können ab dieser Version Layouts, die thematisch zusammenpassen, in Gliederungspunkten zusammengefasst werden.

4. Ihr Logo auf allen Layouts

Hinterlegen Sie Ihr Logo in den Projektstammdaten. Nutzen Sie Standardlayouts, erscheint Ihr Logo jetzt auf allen Deckblättern Ihres Projektes.

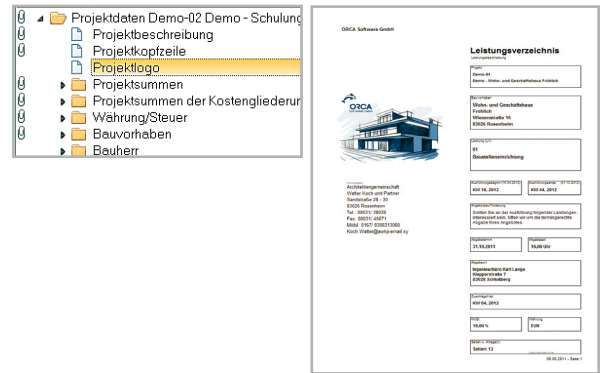

5. Komfortabler GAEB Import-/Export



ORCA AVA 2011 ist beim Import von GAEB-Dateien noch großzügiger geworden und korrigiert Fehler weitgehend automatisch.

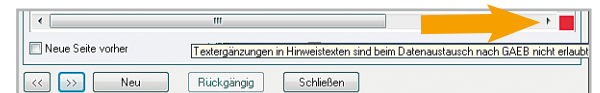

Der rote Punkt warnt, falls die Prüfung auf GAEB-konforme Darstellung nicht mehr erfüllt wird.